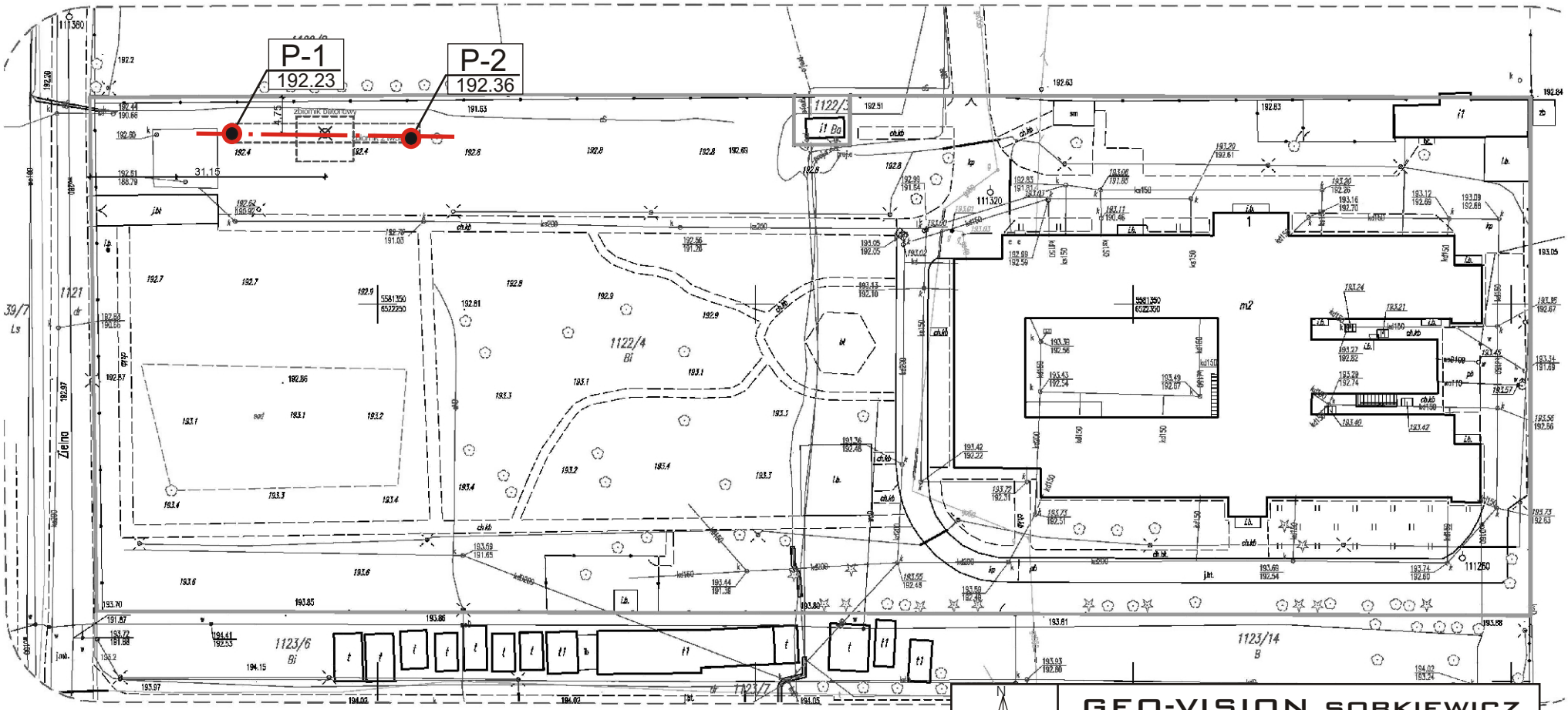

Objaśnienia:

P-2 / 173.5 - numer otworu - rzędna terenu [m npm]

- przekrój geotechniczny

GEO-VISION SOBKIEWICZ
ul.Pawłowska 7
47-208 Radziejów

Temat: Opinia geotechniczna do projektu budowy podziemnego zbiornika wody ppoż przy Domu Pomocy Społecznej w Kędzierzynie-Koźlu, os.Sławięcice, woj. opolskie, ul. Zielna 1, nr. dz. 1122/4

Rysunek: Plan zagospodarowania terenu z lokalizacją punktów badawczych

Dokumentował: inż. Wojciech Sobkiewicz	podpis Sobkiewicz	Zał.nr. 2